

## PROCURAÇÃO

### OUTORGANTE:

JORDAN MARQUES DOS SANTOS, brasileiro, solteiro, empresário, portador e inscrito no CPF: 002.536.782-00, e GILVAN FLAVIO MARQUES DOS SANTOS, brasileiro, solteiro, empresário, portador e inscrito no CPF: 749.564.262-91 ambos residente e domiciliados sito a Travessa Siqueira Mendes, n172, Mosqueiro-Belém/PA, CEP: 66910-110

### OUTORGADO:

JOÃO LUIZ SILVA TAVARES, brasileiro, solteiro, portador do CPF: 657.980.152-20, residente e domiciliado na Rua Coronel José do Ó, n1645, Mosqueiro-Belém/PA, CEP:66910-010.

### PODERES:

Pelo presente instrumento particular de procuração o OUTORGANTE, acima qualificado, nomeia e constitui seu procurador, o OUTORGADO, também já qualificado acima, ao qual confere poderes específicos para requerer e solicitar Informações cadastrais, Abertura, Encerramento, Alteração, Transformação, Aumento e redução de capital, inclusão e exclusão de sócio e Pedido de Renovação e Assinar Documentos.

Mosqueiro/PA em 11 de outubro de 2022



*Jordan Marques dos Santos*  
JORDAN MARQUES DOS SANTOS  
CPF: 002.536.782-00

*Gilvan Flavio Marques dos Santos*  
GILVAN FLAVIO MARQUES DOS SANTOS  
CPF: 749.564.262-91

Cartório Santiago Teixeira  
Av. Dezesseis de Novembro, nº 687 - Mosqueiro, Belém/PA

RECONHECIMENTO Nº 018824  
Reconheço a assinatura por AUTÊNTICA de:  
(1) JORDAN MARQUES DOS SANTOS  
Belém/PA, 11 de novembro de 2022.

*Jordan Marques dos Santos*

BRUNA GERHARDT DOS SANTOS -  
Oficiala/Tabelã Substituta  
Emolumentos: R\$ 6,40 + Selo: R\$ 0,45 -  
Total: R\$6,85  
Selos: 005243797A

AAA 414.923

Cartório Santiago Teixeira  
Av. Dezesseis de Novembro, nº 687 - Mosqueiro, Belém/PA

RECONHECIMENTO Nº 018824  
Reconheço a assinatura por AUTÊNTICA de:  
(2) GILSON FLÁVIO MARQUES DOS SANTOS  
Belém/PA, 11 de novembro de 2022.

*Gilvan Flavio Marques dos Santos*

BRUNA GERHARDT DOS SANTOS -  
Oficiala/Tabelã Substituta  
Emolumentos: R\$ 6,40 + Selo: R\$ 0,45 -  
Total: R\$6,85  
Selos: 005243798A

AAA 414.924

PROIBIDO PLASTIFICAR

1987597554



VÁLIDA EM TODO O TERRITÓRIO NACIONAL

1987597554



REPÚBLICA FEDERATIVA DO BRASIL  
MINISTÉRIO DA EDUCAÇÃO  
SECRETARIA DE EDUCAÇÃO BÁSICA  
SECRETARIA NACIONAL DE EXAMES



Nome: GILVAN FLAVIO MARQUES DOS SANTOS

Doc. Identific. / Org. Emissor / E: 4258910 SSP/PA

CPF: 749.564.262-91 (DATA INSCRETIÇÃO: 14/10/1982)

Filiação: JOSE GILVANDRO CARMO DOS SANTOS  
MARIA DE JESUS MARQUES DOS SANTOS



Nº REGISTRO: 06017368472

VAL. EXPIRE: 06/08/2024

1ª INSCRIÇÃO: 17/01/2014

PROFISSÃO: [Redacted] NCE: [Redacted] CAT. SUSE: AD

OBSERVAÇÕES: EAR

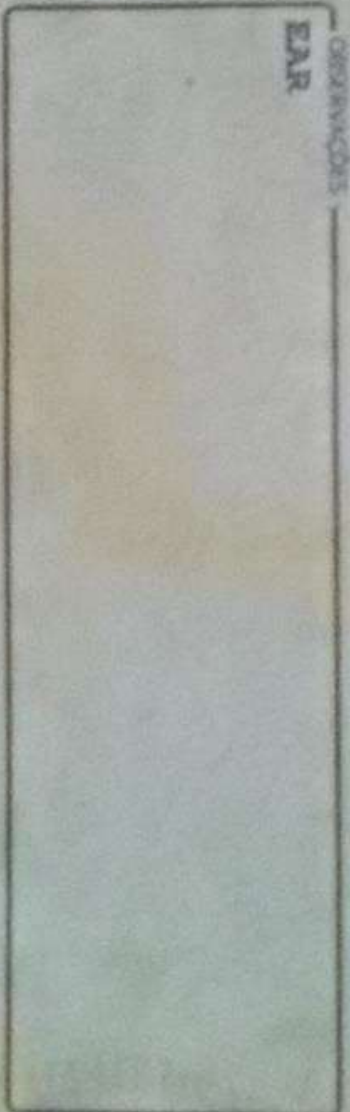

Gilvan Flavio Marques dos Santos

ASSINATURA DO PORTADOR

LOCAL: SANTA ISABEL DO PARA, PA

DATA EMISSÃO: 05/12/2019

Assinatura do Emissor: Manoel Lima Mendes

ASSINATURA DO EMISSOR

PARA

45450749800  
PA259545180

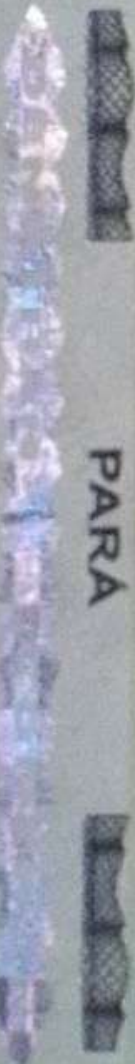



REPÚBLICA FEDERATIVA DO BRASIL  
 MINISTÉRIO DA INFRAESTRUTURA  
 DEPARTAMENTO NACIONAL DE TRANSITO  
 CARTEIRA NACIONAL DE HABILITAÇÃO



VÁLIDA EM TODO  
 O TERRITÓRIO NACIONAL  
 1994718588

NOME  
**JORDAN MARQUES DOS SANTOS**



DOC. IDENTIDADE / ÓRG. EMISSOR / UF  
**19660 MTE/PA**

CPF DATA NASCIMENTO  
**002.536.782-00 26/05/1988**

FILIAÇÃO  
**JOSE GILVANDRO CARMO  
 DOS SANTOS  
 MARIA DE JESUS MARQUES  
 DOS SANTOS**

PERMISSÃO ACC CAT. HAB.  
**AB**

Nº REGISTRO  
**07223989989**

VALIDADE  
**22/03/2023**

1ª HABILITAÇÃO  
**01/03/2019**



OBSERVAÇÕES  
**EAR**

*Jordan Marques dos Santos*  
 ASSINATURA DO PORTADOR

LOCAL  
**BELEM, PA**

DATA EMISSÃO  
**19/03/2020**

*Marcelo Lima Cavaleiro*  
 ASSINATURA DO EMISSOR

71594504740  
 PA277170478

PROIBIDO PLASTIFICAR  
 1994718588

**PARÁ**  
 CONTRA



REPÚBLICA FEDERATIVA DO BRASIL  
 CARTEIRA DE IDENTIDADE PROFISSIONAL  
 CONSELHO REGIONAL DE CONTABILIDADE  
 DO ESTADO DO PARÁ

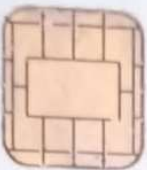

CATEGORIA  
 CONTADOR  
 NOME  
 JOÃO LUIZ SILVA TAVARES

Nº DO REGISTRO  
 PA-018423/O-6

FILIAÇÃO

MILTON DA SILVA TAVARES  
 NILZA EDNA SILVA TAVARES

*[Assinatura]*

ASSINATURA DO PROFISSIONAL



NASCIMENTO 18/09/1979 NACIONALIDADE BRASILEIRA  
 DIPLOMAÇÃO 27/08/2012 CPF 657.980.152-20  
 TÍTULO TÍTULO 00237294449 DETRAN/PA  
 TÍTULO EXPEDIDO (OU DECL. DE PROVISIONADO)

BACHAREL EM CIÊNCIAS CONTÁBEIS  
 FAVV - FACULDADE DA AMAZONIA  
 Esta carteira tem fe pública como documento de identidade, nos termos do art. 18 do Decreto-Lei nº 9.295/46, c/c art. 1º da Lei nº 6.206/75.



DATA DE EXPEDIÇÃO

16/12/2013

*[Assinatura]*

Eloi Prata Alves  
 PRESIDENTE DO CRC



VÁLIDA EM TODO O TERRITÓRIO NACIONAL